



# 薬剤指導せん発行システム Ver1.5

# お薬です！

お薬の説明 佐藤 一郎さんのお薬

1日2回 朝・夕の食後 1回 1錠

効能 気管支喘息の発作を予防したり、アレルギー性鼻炎の症状を改善します。

注意 眠気・倦怠感・口渇・胃内炎などの症状が出る場合があります。

アレギサル錠 5mg

1日3回 朝・昼・夕 食前

効能 食後の血糖の上昇を遅やかにします。

注意 食事の直前に服用します。併用してください。

スターシス錠 90mg

1日3回 朝・昼・夕 食前

効能 ① 内炎・芽生・結核炎・皮膚炎 起こる症状を予防、改善します。

注意 尿が黄色くなる場合があります。

FAD錠協和 5mg

1日1回 夕食後

効能 物忘れを予防する薬です。

注意 胃腸障害があらわれる場合があります。

アリセプト錠 3mg

FASE病院 2011年3月25日(金) 本日

〒790-0033 愛媛県松山市北麓原町1-26 薬剤師 道後 湯之介

TEL 089-931-2886 内科 医師 松山 士郎

<http://www.fase.co.jp/Yaku/>  
 当社ホームページにて、  
 機能説明等分かりやすく紹介。  
 Sample版・当社全薬リスト・  
 印刷物実寸大にて紹介。

## お薬手帳用

佐藤 三郎様  
 調剤日 2011年3月25日(金) 薬剤師 道後 湯之介  
 内科 医師 松山 士郎

- カルスロッド錠 20mg(1錠)  
1日1回 夕食後 14日分  
持続性カルシウム拮抗降圧剤
- タナトール錠 5mg(1錠)  
1日1回 夕食後 14日分  
アンジオテンシン換換選択性阻害剤
- ランックス錠 20mg(1錠)  
1日1回 夕食後 14日分  
利尿降圧剤
- アルサルミン細粒 90% 1g(1g)  
1日1回 夕食後 14日分  
胃炎・消化性潰瘍治療剤

使用等に関する注意事項

- カルスロッド錠 20mg (塩酸マニピジン錠)

本剤の作用が強くなる事があるため、グレープフルーツジュースでの服用は避けて下さい。

注) 薬品名の後の( )内は、内服量は1日量、頓服・外用は全量を表示しています。

何か異常がありましたら、医師、薬剤師にご連絡ください。

FASE病院  
 〒790-0033 愛媛県松山市北麓原町1-26  
 TEL 089-931-2886

「お薬です！」は先生、患者さんの声で作られた薬剤指導せんです。

薬剤情報提供量はもちろん、患者さんへの評判も大きく期待できます。

今までの指導せんでこんなにきれいな画像があったでしょうか？“シート”の判別はもちろん！

分包用に記号まで判別できる“裸錠”の写真、他にも“包装”“イラスト”1薬で4種類ご用意。

印刷パターンは6種類+1種類(下写真)。患者さんにあった印刷パターンを作成中いつでも選択できます。

## パターン1

お薬の説明 佐藤 一郎さんのお薬

1日3回 朝・昼・夕 食後 1回 1錠

効能 ① 胃内の悪性菌を殺したり、腐敗させたり、腸を清潔にする薬です。

注意 頭痛・めまい・腹痛・悪心・下痢などが出る場合があります。

コスタ錠 100mg

1日3回 朝・昼・夕 食後 1回 1錠

効能 腎臓の血流を良くして、腎を保護し、傷ついた部分の修復を助けます。

注意 ① 口渇・月経異常・めまいの症状が出る場合があります。

## パターン2

お薬の説明 佐藤 一郎さんのお薬

1日2回 朝・夕の食後 1回 1錠

効能 気管支喘息の発作を予防したり、アレルギー性鼻炎の症状を改善します。

注意 眠気・倦怠感・口渇・胃内炎などの症状が出る場合があります。

アレギサル錠 5mg

1日1回 朝食後 1回 1錠

効能 末梢の血管を拡げて血圧を下げ、高血圧症を治療します。

注意 ① 頭痛・めまい・腹痛・悪心・下痢などが出る場合があります。

アテレンジウム錠 10mg

AJ110 白い錠剤

1日3回 朝・昼・夕 食後 1回 1錠

効能 細菌を殺し、感冒治療します。

注意 ① 頭痛・めまい・腹痛・悪心・下痢などが出る場合があります。

お薬の説明 佐藤 一郎さんのお薬

1日3回 朝・昼・夕 食後 1回 1錠

効能 ① 胃内の悪性菌を殺したり、腐敗させたり、腸を清潔にする薬です。

注意 頭痛・めまい・腹痛・悪心・下痢などが出る場合があります。

コスタ錠 100mg

1日1回 朝食後 1回 1錠

効能 末梢の血管を拡げて血圧を下げます。また、心臓に酸素を送る冠動脈を拡げて狭心症を治療します。

注意 ① 頭痛・めまい・腹痛・悪心・下痢などが出る場合があります。

アテレンジウム錠 10mg

1日1回 朝食後 1回 1錠

効能 末梢の血管を拡げて血圧を下げます。また、心臓に酸素を送る冠動脈を拡げて狭心症を治療します。

注意 ① 頭痛・めまい・腹痛・悪心・下痢などが出る場合があります。

## 変更用パターン

お薬の説明 佐藤 一郎さんのお薬

朝 夕 夜 錠数 には、それぞれ 5 3 5 0 0 種類入っています。朝 朝食後にもお薬

1日2回 朝・夕の食後

効能 鼻水・鼻づまりのどの痛みも抑え、総合的に風邪の症状を知らずらいにします。

注意 ① 口の中が乾いたり、喉が乾いたり、鼻が乾いたり、鼻水が出たり、鼻血が出たり、鼻が詰まったり、鼻が腫れたり、鼻が痒いことがあります。

1日2回 朝・夕の食後

効能 薬の量を増やして浮腫れをとり、腫れを軽減します。

注意 ① 頭痛・めまい・腹痛・悪心・下痢などが出る場合があります。

1日3回 朝・昼・夕 食後

効能 胃内の悪性菌を殺したり、腐敗させたり、腸を清潔にする薬です。

注意 ① 頭痛・めまい・腹痛・悪心・下痢などが出る場合があります。

1日1回 朝食後

効能 末梢の血管を拡げて血圧を下げ、高血圧症を治療します。

注意 ① 頭痛・めまい・腹痛・悪心・下痢などが出る場合があります。

1日3回 朝・昼・夕 食後

効能 細菌を殺し、感冒治療します。

注意 ① 頭痛・めまい・腹痛・悪心・下痢などが出る場合があります。

お薬の説明 佐藤 一郎さんのお薬

1日2回 朝・夕の食後 1回 1錠

効能 気管支喘息の発作を予防したり、アレルギー性鼻炎の症状を改善します。

注意 眠気・倦怠感・口渇・胃内炎などの症状が出る場合があります。

アレギサル錠 5mg

1日1回 朝食後 1回 1錠

効能 末梢の血管を拡げて血圧を下げ、高血圧症を治療します。

注意 ① 頭痛・めまい・腹痛・悪心・下痢などが出る場合があります。

アテレンジウム錠 10mg

AJ110 白い錠剤

1日3回 朝・昼・夕 食後 1回 1錠

効能 細菌を殺し、感冒治療します。

注意 ① 頭痛・めまい・腹痛・悪心・下痢などが出る場合があります。

お薬の説明 佐藤 一郎さんのお薬

1日3回 朝・昼・夕 食後 1回 1錠

効能 ① 胃内の悪性菌を殺したり、腐敗させたり、腸を清潔にする薬です。

注意 頭痛・めまい・腹痛・悪心・下痢などが出る場合があります。

コスタ錠 100mg

1日1回 朝食後 1回 1錠

効能 末梢の血管を拡げて血圧を下げます。また、心臓に酸素を送る冠動脈を拡げて狭心症を治療します。

注意 ① 頭痛・めまい・腹痛・悪心・下痢などが出る場合があります。

アテレンジウム錠 10mg

1日1回 朝食後 1回 1錠

効能 末梢の血管を拡げて血圧を下げます。また、心臓に酸素を送る冠動脈を拡げて狭心症を治療します。

注意 ① 頭痛・めまい・腹痛・悪心・下痢などが出る場合があります。

## パターン3

お薬の説明 佐藤 一郎さんのお薬

朝 夕 夜 錠数 には、それぞれ 5 3 5 0 0 種類入っています。朝 朝食後にもお薬

1日2回 朝・夕の食後

効能 鼻水・鼻づまりのどの痛みも抑え、総合的に風邪の症状を知らずらいにします。

注意 ① 口の中が乾いたり、喉が乾いたり、鼻が乾いたり、鼻水が出たり、鼻血が出たり、鼻が詰まったり、鼻が腫れたり、鼻が痒いことがあります。

1日2回 朝・夕の食後

効能 薬の量を増やして浮腫れをとり、腫れを軽減します。

注意 ① 頭痛・めまい・腹痛・悪心・下痢などが出る場合があります。

1日3回 朝・昼・夕 食後

効能 胃内の悪性菌を殺したり、腐敗させたり、腸を清潔にする薬です。

注意 ① 頭痛・めまい・腹痛・悪心・下痢などが出る場合があります。

1日1回 朝食後

効能 末梢の血管を拡げて血圧を下げ、高血圧症を治療します。

注意 ① 頭痛・めまい・腹痛・悪心・下痢などが出る場合があります。

1日3回 朝・昼・夕 食後

効能 細菌を殺し、感冒治療します。

注意 ① 頭痛・めまい・腹痛・悪心・下痢などが出る場合があります。

## パターン4

お薬の説明 佐藤 一郎さんのお薬

1日2回 朝・夕の食後 1回 1錠

効能 気管支喘息の発作を予防したり、アレルギー性鼻炎の症状を改善します。

注意 眠気・倦怠感・口渇・胃内炎などの症状が出る場合があります。

アレギサル錠 5mg

1日1回 朝食後 1回 1錠

効能 末梢の血管を拡げて血圧を下げ、高血圧症を治療します。

注意 ① 頭痛・めまい・腹痛・悪心・下痢などが出る場合があります。

アテレンジウム錠 10mg

AJ110 白い錠剤

1日3回 朝・昼・夕 食後 1回 1錠

効能 細菌を殺し、感冒治療します。

注意 ① 頭痛・めまい・腹痛・悪心・下痢などが出る場合があります。

## カード印刷

## 薬剤指導せん発行システム

## お薬です！

### 薬の画像をいろいろご用意！

1薬にシート・包装・裸錠・イラストの4種類の画像をご用意しました。4種類の画像切り替えも、クリック一つで簡単に行えますので、患者さんに渡す形態や用途に応じて、最適な画像を選択していただけます。



### 印刷パターンはなんと7種類！

薬の印刷数や、外来/入院患者さん用など、情報の種類によって使い分ける事により、時間の節約・紙の節約・服薬コンプライアンスの向上に役立てる事ができます。すべてのパターンにおいて、お年寄りにも読みやすいように、大きい文字を使用しています。カード印刷は、1枚に8薬の薬情を印刷することができます。指導せんを作る暇がない時など、あらかじめ切り分けて、カードにして用意しておく、薬にそえて患者さんに渡してあげる事ができます。カラープリンタを推奨していますが、モノクロプリンタでも、薬の判別ができるほど高品質を保ったまま、スピーディーに印刷が行えます。

### 誰でも探せる薬の検索！

ア行・カ行...に分類された写真画像の一覧表示(サムネイル)から、実物の薬の写真と薬剤名称を見ながら薬の検索が行えます。サムネイル以外にも、薬の検索ダイアログから薬剤名称を入力して検索する事もできます。



### 印刷イメージは！

操作画面がそのまま印刷イメージです。サムネイルで薬を検索し、操作画面に貼りつけ、写真・用法・用量・効能・注意などを選択します。操作画面そのままのイメージで印刷されます。

### 時間短縮！セット登録！

効率よく指導せんを作成するために、風邪や花粉症、季節に応じて組み合わせる薬など、複数薬をセットとして簡単に登録することができます。呼び出す時は、セットの中から目的薬を選択するだけで、一度に複数の薬を印刷イメージに登録する事ができます。

### 一目で分かる、患者さん薬歴一覧！

指導せんを印刷もしくは保存した場合、自動的に薬歴一覧として保存されます。処方した薬が日付順に薬歴一覧となって表示されるほか、変更用パターンを用いて薬の変更を行った患者さんに対しては、変更薬や変更理由などが赤字で表示されます。他にも、検索機能やCSV形式のファイルに保存しExcelで集計できる機能など、薬歴管理以外への応用にも幅広くご利用いただけます。

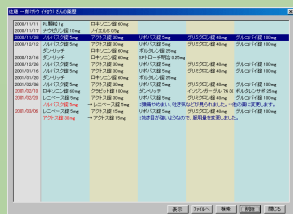

薬歴画面

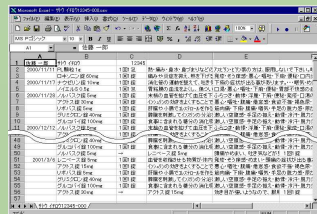

Excelでの表示画面

### 患者検索と前回処方！

あらかじめ患者さんを登録しておくと、次回から患者名又は患者コードで検索が行えます。(患者名および患者コードの入力は一部分でかまいません。)指導せんを一度でも作成していれば、次回から患者さんをお呼び出すだけで、前回処方が画面に表示されます。前回と比べ変更がない場合や、少しの変更の場合は、手間が省け、患者さんに短時間で渡す事ができます。

### 薬のメンテナンス！

使わないお薬や使わなくなったお薬がある場合は、「削除ツール」を使ってまとめて簡単に削除する事ができます。削除する事によって、検索時間を短くしたり、システムの動作を軽くすることができます。

削除ツール

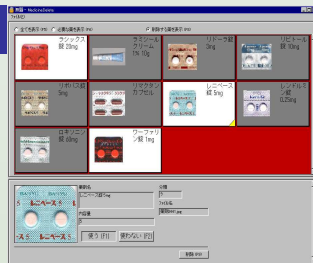

### 新薬の追加も楽々！

FD・MO・CD-Rから簡単にボタン一つで取り込む事ができます。新薬を追加して頂く場合は、薬の画像が必要になってきますので、デジタルカメラやスキャナーを使って薬の画像を準備し、指定場所に保存すると、ボタン一つで取り込みが行えます。インターネットからの新薬追加も可能になりました。(年間更新ご契約の方のみ)

### オプション機能充実！

起動時の病院情報や印刷パターンも簡単に設定が行え、指導せん発行の手間も省けます。

### お薬手帳に対応！

お薬手帳(A6サイズ)に貼り付ける薬の一覧を印刷することができます。他の印刷パターンと同様の操作で、簡単にお薬手帳用の指導せんを発行することができます。過去20件分の履歴から引用することもできます。

### 動作環境

- パソコン.....Pentium IV 1GHz 以上
- OS.....Windows XP、Windows 7
- メモリ.....1 GByte 以上
- ハードディスク.....1 GByte 以上の空き容量
- ディスプレイ.....1024×768以上、65000色以上
- プリンター.....600dpi以上のカラープリンター
- その他.....スキャナ(300dpi以上)又は、デジタルカメラ(100万画素以上)で、新規画像作成可能

「お薬です!」パッケージ価格.....お問い合わせください  
 (パッケージ内容...セットアップマニュアル・操作マニュアル・CD-ROM・全薬リスト他)  
 年間更新契約料.....別途料金  
 (新薬の画像及び、データの提供やソフトウェアのアップデート他)

※ハードウェア費、インストール費、データベースの入力費、ソフトウェアのカスタマイズなどは、別途お見積もりいたします。また、医事会計ソフト(レセプト)とのネットワーク接続は、個別対応いたします。  
 ※添付される薬剤データ・写真は、佐藤病院循環器科内科 院長 佐藤 譲 先生監修のもと作成された、弊社オリジナルです。添付データ全てにわたる著作権は、エフエーシステムエンジニアリング株式会社にあります。